FOR RENT

賃料	管理費等
189,000円	0円

フレンシア麻布

◆賃料や条件の交渉、入居時期のご相談など、お客様のご要望に合わせたお部屋探しをサポート致します！

【外観】

【間取り図】

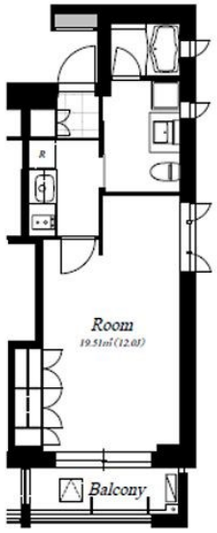

☻角部屋、2面採光
☻収納たっぷり
☻浴室、洗面室にも窓あり

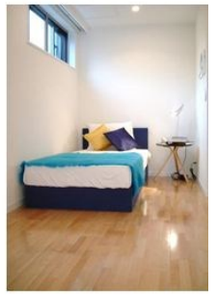

・1年未満解約の場合は違約金1か月分発生いたします。

間取り	1K		
敷金	1ヶ月	礼金	-
敷引／償却金	- -	保証金	-
物件種別	マンション		
建物名・部屋番号	フレンシア麻布　203号室		
物件所在地	東京都港区六本木４丁目２－５ 102		
交通	東京メトロ南北線　六本木一丁目駅　徒歩6分 都営大江戸線　六本木駅　徒歩6分		
間取詳細	洋室(12畳)		
構造･規模	鉄骨鉄筋コンクリート 3階建 2階		
専有面積	35.52㎡	向き	北東
築年月	2006年2月	契約期間	2年
損害保険	有	入居時期	相談
駐車場	無 駐輪場		
設備	２４時間換気システム,２口コンロ,ＣＡＴＶ,ＴＶインターホン,エアコン,ガスキッチン,ガスコンロ設置		
その他費用	[一時金]　鍵交換代：33,000円		
入居諸条件	ペット不可 事務所不可 楽器等の使用不可 法人可		
保証会社	必須 (オリコフォレントインシュア)　初回：賃料総額の４０％		
備考	◆交通便利◆複数路線利用可能◆日比谷線・六本木駅周辺の賃貸物件は、情報満載のNJS「アモーレ」にお任せ下さい！		

※図面と現況が異なる場合は現況が優先となります。　※間取りの「S」はサービスルーム(納戸)です。

情報更新日2025年7月24日　No.0000012166

東京都知事(2)第99647号
（公社）全日本不動産協会
株式会社ＮＪＳ
東京都千代田区飯田橋２丁目１－４九段セントラルビル１０２号室
TEL:03-6758-0535　FAX:03-6447-1472
E-mail : info@amore.co.jp

←携帯サイトから物件詳細を閲覧できます！

取引態様	手数料負担の割合	貸主		借主	
仲介元付（一般）	手数料配分の割合	元付		客付	

不動産コード：2107786　物件管理コード：1110401779870000012040

※取引条件の有効期限は情報更新日より30日間となります。