FOR RENT

賃料	管理費等
206,000円	12,000円

フレンシア下井草

オートロック,ディンプルキー,外壁タイル張り,閑静な住宅街,防犯カメラ,メールボックス

【外観】

【間取り図】

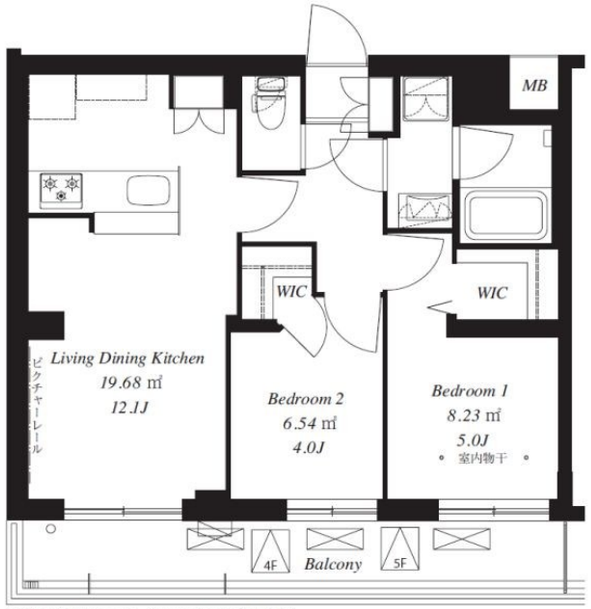

※室外機位置については、住戸により配置が異なります

保証会社　オリコフォレントインシュア　利用
初回：賃料合計の40%　月額：1,000円

間取り	2LDK		
敷金	1ヶ月	礼金	1ヶ月
敷引／償却金	- -	保証金	-
物件種別	マンション		
建物名・部屋番号	フレンシア下井草		
物件所在地	東京都杉並区井草１丁目２６－１１		
交通	西武新宿線　井荻駅　徒歩6分		
間取詳細	LD(12.1畳) 洋室(4畳) 洋室(5畳)		
構造･規模	鉄筋コンクリート 5階建 4階		
専有面積	50.06㎡	向き	
築年月	2024年1月	契約期間	
損害保険		入居時期	相談
駐車場			
設備	２４時間換気システム,３口以上コンロ,インターホン,ウォークインクローゼット,エアコン,クローゼット		
その他費用			
入居諸条件	ペット相談 事務所不可 楽器等の使用不可 法人可		
保証会社	必須 (オリコフォレントインシュア)　初回40パーセント		
備考	下井草近辺はお任せください		

※図面と現況が異なる場合は現況が優先となります。

※間取りの「S」はサービスルーム(納戸)です。

情報更新日2025年6月13日　No.0000012494

東京都知事(2)第99647号
（公社）全日本不動産協会
株式会社ＮＪＳ
東京都千代田区飯田橋２丁目１－４九段セントラルビル１０２号室
TEL:03-6758-0535　FAX:03-6447-1472
E-mail : info@amore.co.jp

←携帯サイトから物件詳細を閲覧できます！

取引態様	手数料負担の割合	貸主		借主	
仲介先物	手数料配分の割合	元付		客付	

不動産コード：2107786　物件管理コード：1110401779870000012367

※取引条件の有効期限は情報更新日より30日間となります。